

FINANCIAMENTO AO DESENVOLVIMENTO CENTRO-OESTE



O Sicoob

Sistema de Cooperativas de Crédito do Brasil

- ▼ É o maior sistema de crédito cooperativo do País e possui uma grande rede de fornecimento de produtos e serviços financeiros.
- ▼ Ocupa lugar de destaque no cenário financeiro devido à sua capilaridade, com mais de 1.900 pontos de atendimento espalhados pelos municípios brasileiros, beneficiando mais de 2 milhões de associados e cerca de 10 milhões de cidadãos.



O Sicoob

Sistema de Cooperativas de Crédito do Brasil

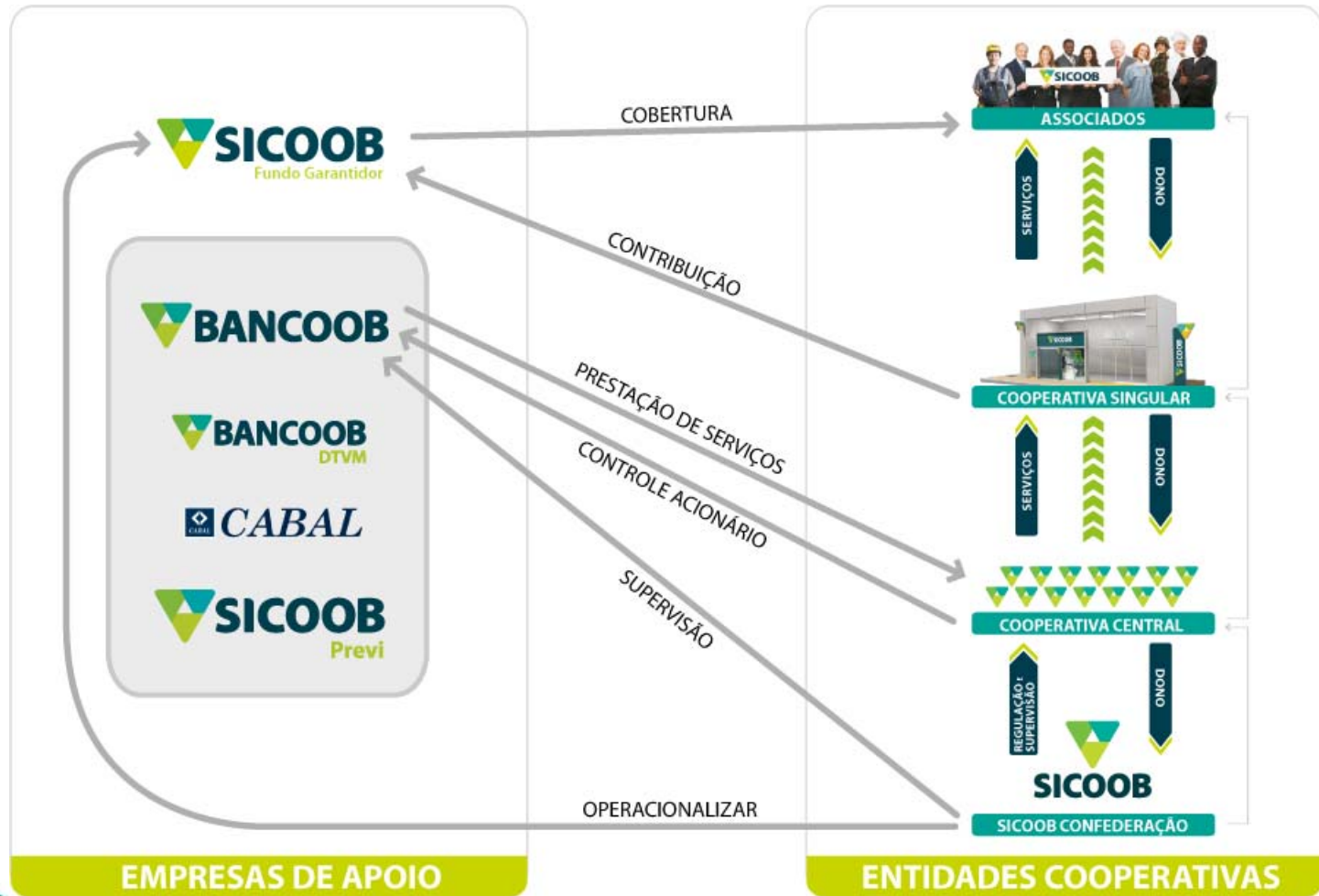

BANCOOB
PORTFÓLIO
DE PRODUTOS



SICOOB
INFRAESTRUTURA
E SEGURANÇA



SICOOB

ASSOCIADO A VOCÊ.

O Sicoob

Principais números

Indicadores	Jun/11	Jun/10	Var. (%)
Confederação	1	1	0,00%
Banco	1	1	0,00%
Centrais	14	14	0,00%
Singulares	576	588	-2,04%
PAC's	1.333	1.277	4,39%
Pontos de Atendimento	1.909	1.865	2,36%
Associados	2.023.411	1.884.544	7,37%
Funcionários	15.814	14.844	6,53%
Dirigentes	7.306	7.313	-0,10%

Fonte: Sicoob Confederação e Bancoob.

Elaboração: Suest-Bancoob

O Sicoob

Principais números

Indicadores	Jun/11	Jun/10	Var. (%)
Operações de Crédito (R\$ Milhões)	14.985	12.191	22,92%
Depósitos à Vista (R\$ Milhões)	2.977	2.400	24,03%
Depósitos à Prazo (R\$ Milhões)	13.243	9.647	37,27%
Depósitos Totais (R\$ Milhões)	16.220	12.047	34,63%
Patrimônio Líquido (R\$ Milhões)	6.570	5.557	18,23%
Resultado do 1º Semestre (R\$ Milhões)	501	369	35,71%
Ativos Totais (R\$ Milhões)	26.676	21.729	22,76%

Fonte: Sicoob Confederação e Bancoob.
Elaboração: Suest-Bancoob

Cooperativismo de crédito

Recursos em crédito

Participação no cooperativismo de crédito por Sistema no Centro-Oeste
Em %

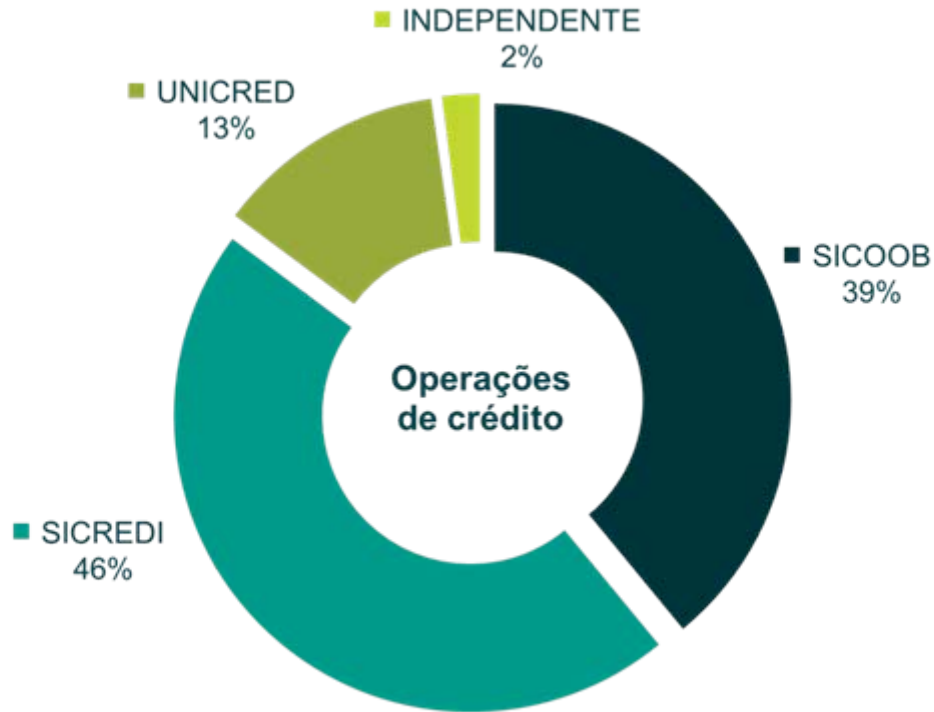

Fonte: Banco Central - BC e Sicoob Confederação.
Nota: Data base: Dez/2010.
Elaboração: SUEST-Bancoob.

Cooperativismo de crédito

Recursos em crédito

Participação no cooperativismo de crédito por tipo no Centro-Oeste
Em %

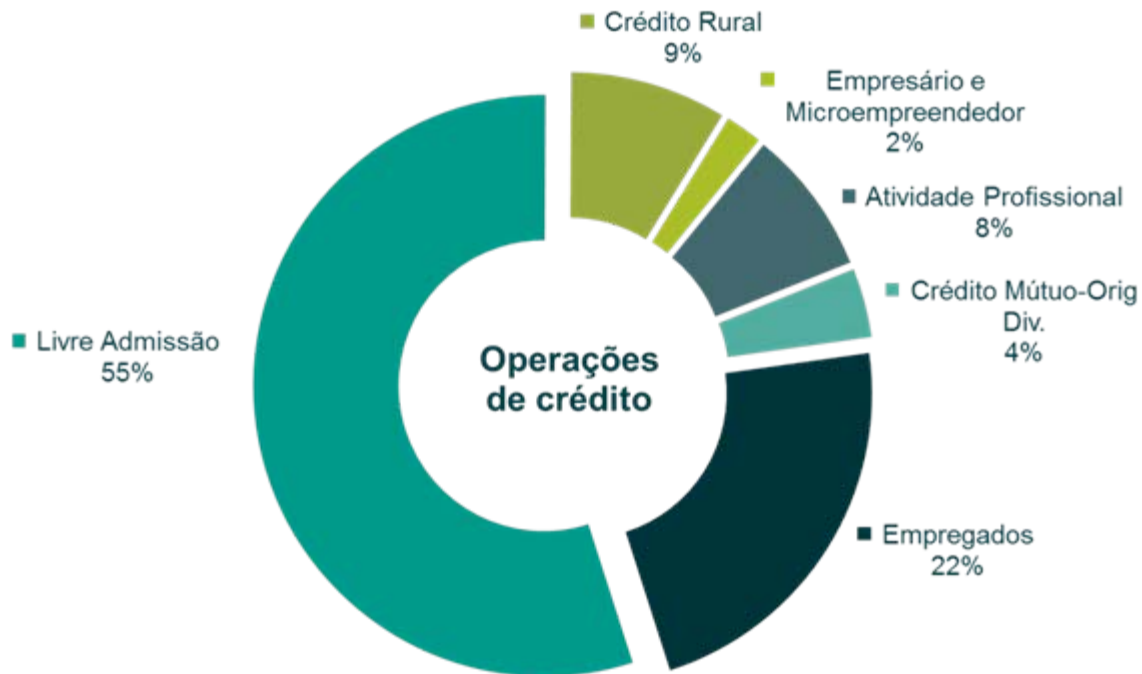

Fonte: Banco Central - BC e Sicoob Confederação.
Nota: Data base: Dez/2010.
Elaboração: SUEST-Bancoob.

Cooperativismo de crédito *versus* Bancos

Recursos em crédito

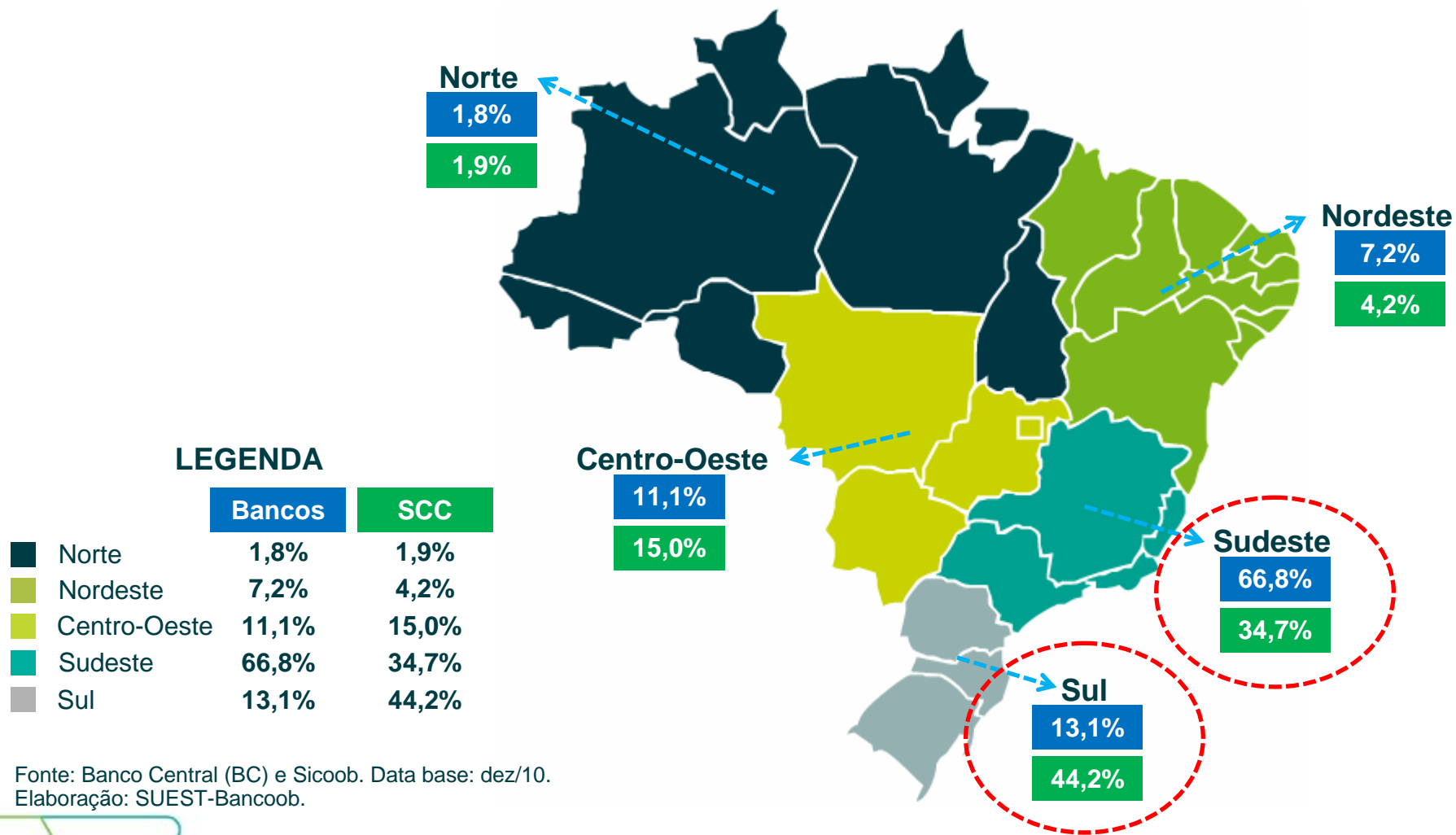

Fonte: Banco Central (BC) e Sicoob. Data base: dez/10.
Elaboração: SUEST-Bancoob.

Cooperativismo de crédito *versus* Bancos

Recursos em crédito

Bancos Comerciais e Múltiplos

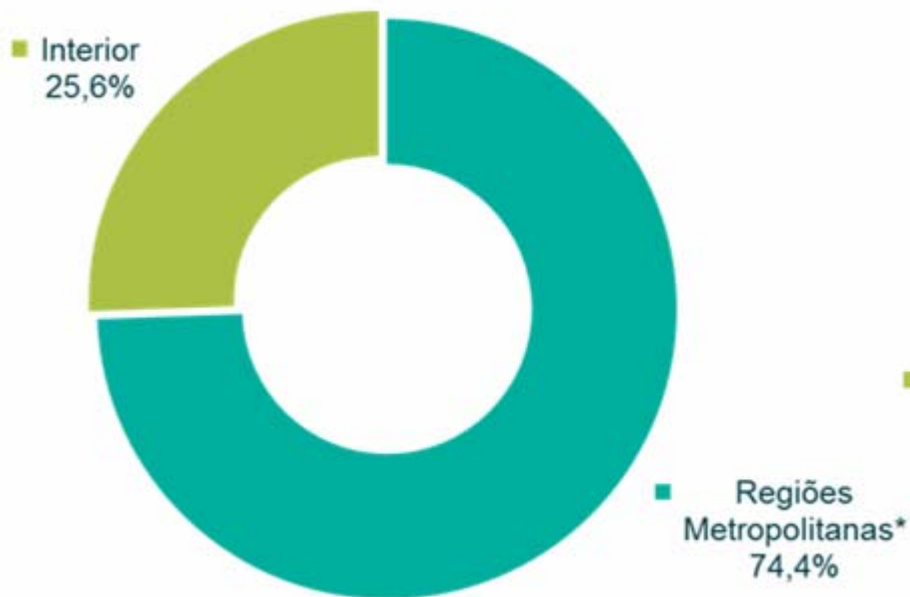

Sicoob

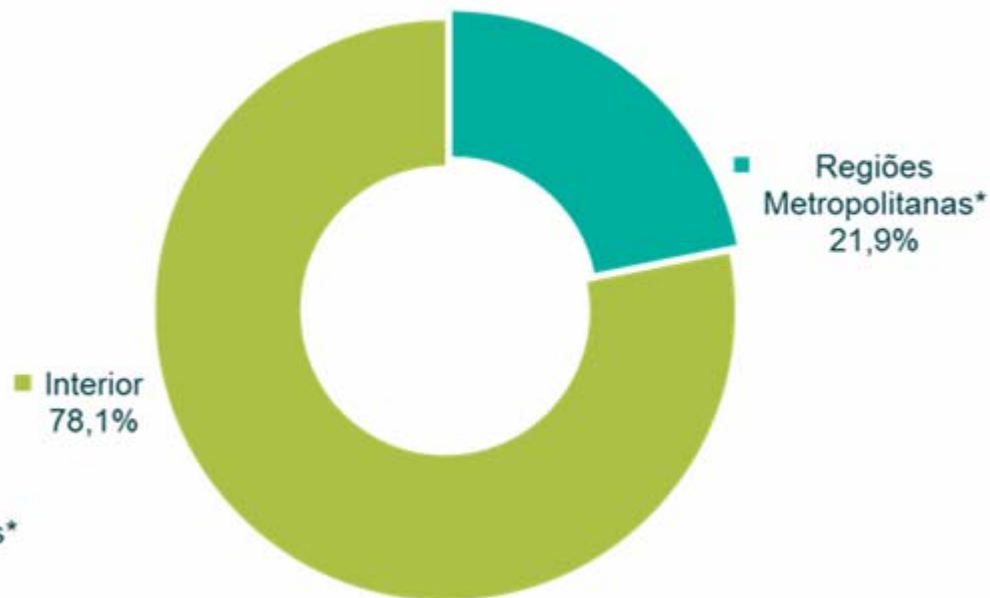

Fonte: Banco Central (BC) e Sicoob. Data base: dez/10.

Nota: (*) RM's consideradas: DF, BH, Curitiba, Fortaleza, Goiânia, Vitória, Manaus, Porto Alegre, Recife, Rio de Janeiro, Salvador e São Paulo.

Elaboração: SUEST-Bancoob.

Desenvolvimento Regional

Recursos em crédito

Recursos em crédito por modalidade e Estado

R\$ milhões

	SFN	Part. %	FCO	Part. %	Coop.	Part. %	Sicoob	Part. %
GO	52.978	37%	1.583	37%	1.050	25%	670	40%
MT	33.177	23%	1.252	29%	1.822	43%	96	6%
MS	20.632	14%	1.048	25%	484	11%	4	0,2%
DF	36.949	26%	370	9%	889	21%	887	54%
Centro-Oeste	143.736		4.254		4.245		1.657	

Fonte: Banco Central, Ministério da Integração Nacional, Sicoob Confederação e Bancoob.

Nota: Data base: dez/10.

Elaboração: SUEST

O Sicoob

Atuação no Centro-Oeste – jun/11

- ▼ 146 pontos de atendimento espalhados em 65 municípios da Região.
- ▼ Cerca de 178 mil associados.
- ▼ Mais de 1.400 funcionários.
- ▼ R\$ 1,9 bilhões em operações de crédito .
- ▼ R\$ 24 milhões em operações de FCO.



O Sicoob

Atuação no Centro-Oeste – capacitação

	Local	Central	Mês	Objeto
1	Brasília	DF	fev/11	Crédito Rural
2	Brasília	DF	fev/11	Crédito Rural
3	Quirinópolis	GO	mar/11	Crédito Rural
4	Brasília	DF	mar/11	Crédito Consignado
5	Goiânia	GO	mar/11	Crédito Rural
6	Quiabá	MT/MS	abr/11	Produtos para PJe Crédito Consignado
7	Rio Verde	GO	abr/11	Scoob Previ
8	Rondonópolis	MT/MS	abr/11	Scoob Previ
9	Rio Verde	GO	abr/11	Feira de Negócios
10	Rio Verde	GO	abr/11	Crédito Rural
11	Quiabá	MT/MS	mai/11	Cobrança Scoob
12	Brasília	DF	mai/11	Feira de Negócios
13	Quiabá	MT/MS	mai/11	Scoob Previ
14	Brasília	DF	mai/11	Crédito Rural
15	Quiabá	MT/MS	jun/11	Crédito Rural
16	Goiânia	GO	jul/11	Scoob Previ
17	Goiânia	GO	ago/11	Scoob Previ
18	Palmeiras de Goiás	GO	set/11	Crédito Rural
19	Brasília	DF	mar/11	Crédito Rural
20	Brasília	DF	out/11	Crédito Rural
21	Primavera do Leste	MT/MS	set/11	Crédito Rural
22	Brasília	GO	11/nov	Crédito Rural

FCO - Instituições autorizadas



OBRIGADO POR SUA ATENÇÃO

Luciano Ribeiro

Gerência de Agronegócios

SIG Qd. 06 Nº 2080 - 3º andar - 70610-460

Brasília-DF-Brasil Tel.: +55 61 3217 5494

lucianor@bancoob.com.br

www.bancoob.com.br

