



GOVERNO DE
GOIÁS
A FORÇA DO CORAÇÃO DO BRASIL

Agência de Fomento de Goiás S.A.

GoiásFomento

Diretoria Executiva da GoiásFomento



BDGoiás – Banco de Desenvolvimento do Estado de Goiás S/A

LIQUIDAÇÃO ORDINÁRIA (19/03/1994)

Atuava na concessão crédito de médio e longo prazos

CAIXEGO – Caixa Econômica do Estado de Goiás

LIQUIDAÇÃO EXTRAJUDICIAL (20/09/1990)

Atuava na concessão crédito habitacional de cunho social e em operações de microcrédito, inclusive as de crédito rural



SISTEMA ESTADUAL DE FINANCIAMENTO - Anterior

- **BEG** – Banco do Estado de Goiás
 - *Banco Comercial e de Fomento*

Subsidiárias do BEG

Seguro

Financeira

Distribuidora

Informática

Cartão de
Crédito

O BANCO E AS SUBSIDIÁRIAS FORAM
FEDERALIZADOS EM 1999 e
PRIVATIZADOS EM 2001

Apresentação Institucional - Origem

- Autorizada pela Lei Estadual nº 13.533 / 1999;
- Constituição - 08/05/2000;
- Estatuto aprovado em 08/05/2000;
- Início das operações em Out-2000.

Apresentação Institucional - Fontes

- Capitalização – R\$ 70 milhões

Fontes:

- Governo Federal: Através de empréstimo de R\$ 60 milhões ao Estado;
- Governo Estadual: R\$ 10 milhões.



RESULTADOS ANUAIS

- Agência de Fomento de Goiás S/A
- **GOIASFOMENTO**

Resultados Financeiros
Exercícios de 2000 a 2011

2011 (até out.):
5.777.907

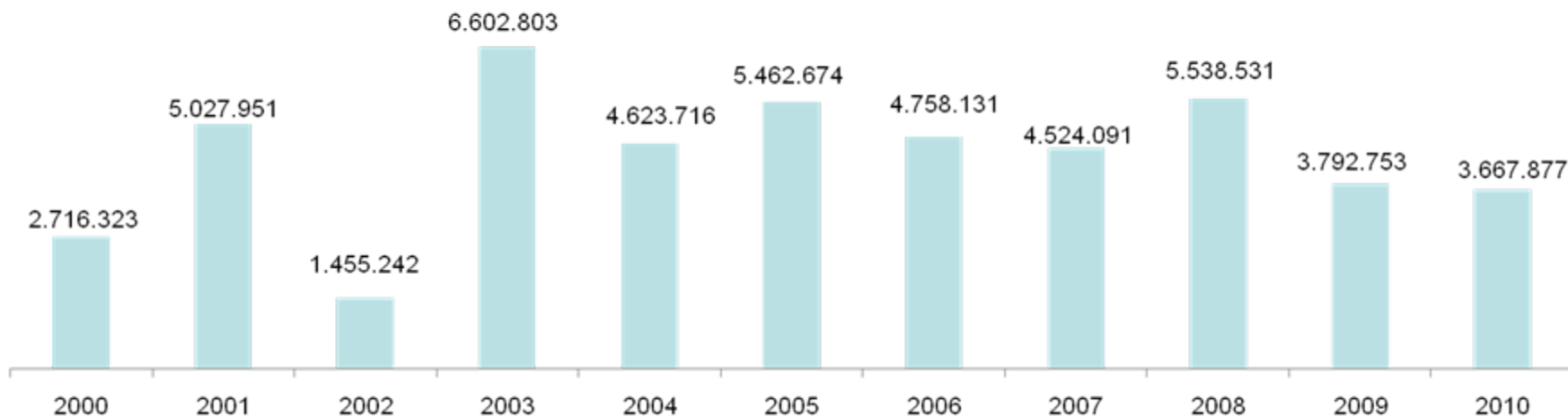

Total do Período: R\$ 51.231.677



REPASSES AO ACIONISTA CONTROLADOR

- Agência de Fomento de Goiás S/A
 - **GOIASFOMENTO**

Repasses da GoiásFomento ao Acionista a Título de Dividendos
Período 2001 a 2010

2011 (até out.):
950.000

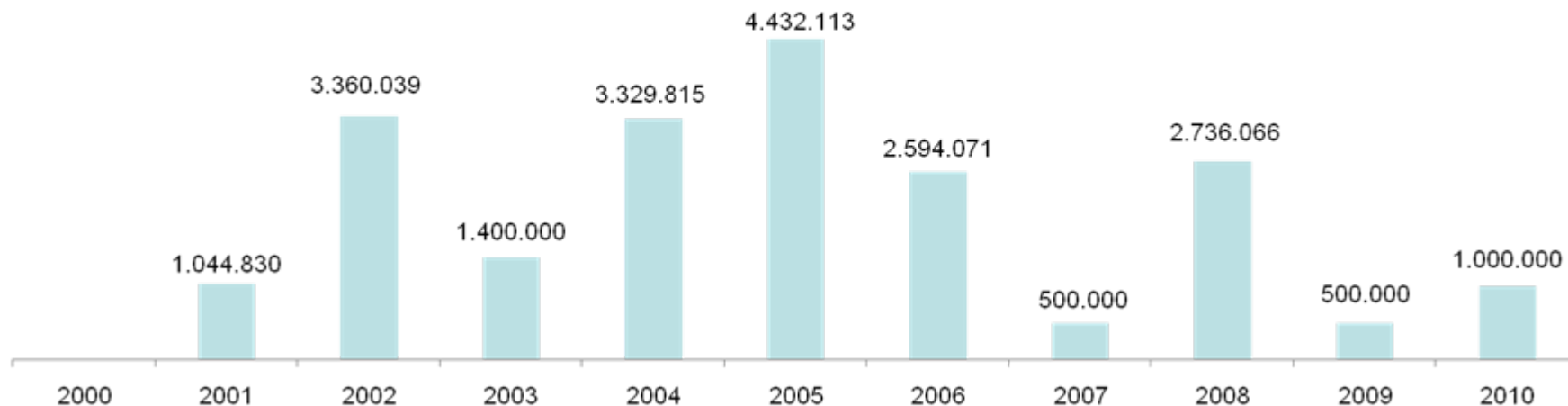

Total do Período: R\$ 21.846.936



CRESCIMENTO DO PATRIMÔNIO LÍQUIDO

- Patrimônio Líquido:

- De R\$ 70 milhões em 2000 para R\$ 102,6 milhões em 2011 (*crecimento de 46,6% no período*).

Data-Base: 31/10/11



Apresentação Institucional - Estrutura Física

- Sede Própria – Av. Goiás, nº 91 Centro – Goiânia





Apresentação Institucional - Organograma

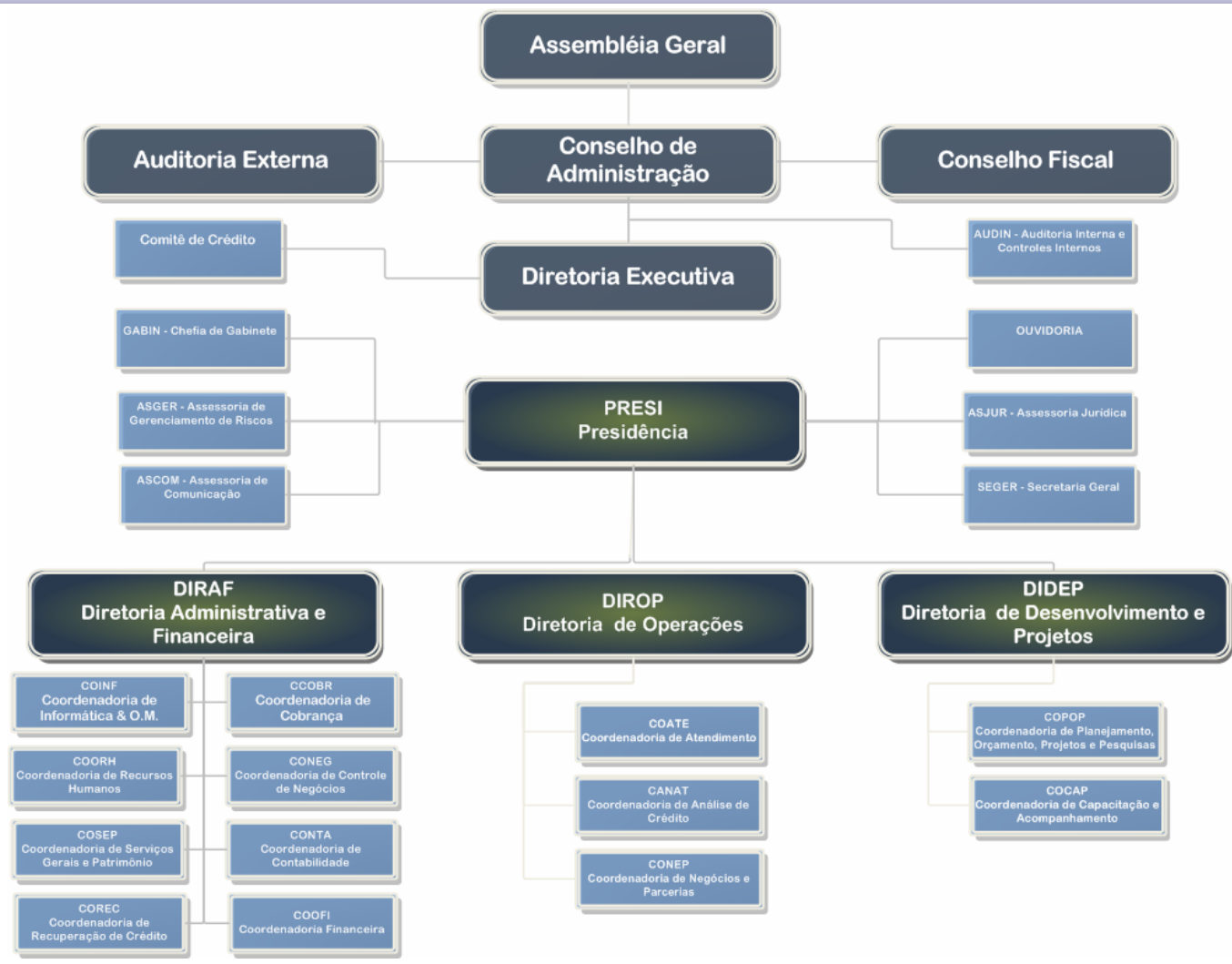



Organograma Goiás Fomento





Organograma Goiás Fomento





Organograma Goiás Fomento





Organograma Goiás Fomento





Apresentação Institucional - Pessoal

Cargo/Função	Outubro/2011
Presidente	1
Diretores	3
Conselho de Administração	5
Conselho Fiscal	3
Concursados	42
Comissionados	47
A Disposição	14
Contratos por Prazo Determinado	0
Estagiários	34
SUB-TOTAL	149
Jovens Aprendizizes (Fundação Pró-Cerrado)	5
Prestadores de Serviços Terceirizados - Recepção e Limpeza	19
Prestadores de Serviços Terceirizados - Segurança	4
SUB-TOTAL	28
TOTAL GERAL	177



PROJETO PARCERIA

- Atuação conjunta com instituições na capital e no interior:
- SEBRAE, FECOMÉRCIO, FIEG, FCDL, FACIEG, Associações Comerciais, CDL's, Bancos do Povo, instituições de classe e prefeituras.



Vertentes de Ações

- Operações de Crédito/Financiamento:
 - ✓ Linhas Próprias
 - ✓ Fundos Estaduais
 - ✓ Linhas de Repasse
- Contratação de Incentivos Fiscais;
- Cursos de Capacitação Empresarial.



Liberações de Crédito

FINANCIAMENTOS	CONTRATOS	VALORES
Linhas Próprias	8.990	R\$ 158,0 milhões
Crédito Produtivo	4.276	R\$ 44,0 milhões
FUNMINERAL	294	R\$ 27,3 milhões
F C O	14	R\$ 2,8 milhões
BNDES	3	R\$ 797 mil
Total	13.577	R\$ 232,9 milhões

*Dados até 31/10/2011 / Valor Médio por Operação: R\$ 17,1 mil



Municípios e Empregos

228 municípios goianos
atendidos
46,1 mil empregos gerados
ou mantidos

*Dados até 31/10/2011



Incentivos Fiscais

CONTRATOS	MUNICÍPIOS	VALORES	EMPREGOS
688	105	84,1 bilhões	237,5 mil

*Dados até 31/10/2011



Capacitação Empresarial

(Pela SIC - Crédito Produtivo - e pela GoiásFomento, em parceria c/ o Sebrae FECOMÉRCIO e outros)

67,2 mil empreendedores
capacitados

*Dados até 31/10/2011



Saldos das Carteiras de Crédito

CARTEIRAS DE CRÉDITO	Nº DE CONTRATOS	SALDO EM 31/10/11
Linhas Próprias		R\$ 22,3 milhões
FCO / BNDES		R\$ 2,5 milhões
Crédito Produtivo		R\$ 8,3 milhões
FUNMINERAL		R\$ 11,8 milhões
BD Goiás		R\$ 6,7 milhões
<u>TOTAL</u>		<u>R\$ 51,6 milhões</u>



Saldos das Carteiras de Inc. Fiscais

CARTEIRAS DE CRÉDITO	Nº DE CONTRATOS	SALDO EM 31/10/11
PRODUZIR (Inc. Fiscal)		R\$ 1.393,8 milhões
FOMENTAR (Inc. Fiscal)		R\$ 516,8 milhões
<u>TOTAL</u>		<u>R\$ 1.910,6 milhões</u>



Margem de Alavancagem Atual:

- ❑ R\$ 875,2 milhões em operações de crédito

*Data-Base: 31/10/2011



Medidas Recentes:

- Ampliação da abrangência de beneficiários;
- Ampliação dos itens financiáveis;
- Redução das taxas de juros;
- Alongamento dos prazos para pagamento e de carência;
- Revisão de linhas especiais (para melhor);
- Disponibilização de novas linhas de crédito;
- Maior foco e maior divulgação de linhas de repasse com melhores condições aos potenciais clientes;
- Criação de uma coordenadoria específica para um melhor relacionamento com os parceiros da





Créditos destinados para:

Micro, Pequenas e Médias Empresas, Empreendedores Individuais, Profissionais Liberais e Pessoas Físicas específicas (que exerçam atividade econômica) dos seguintes setores:

- Indústria / Agroindústria;
- Prestação de Serviços;
- Comércio;
- Turismo.



Créditos destinados para:

Futuro próximo:

- Agronegócio (Produtores Rurais);
- Financiamento a Municípios.



Algumas Peculiaridades:

- Bônus de Adimplência;
- Tabela SAC (parcelas decrescentes);
- Cliente Preferencial;
- Crédito Automático p/ Clientes Preferenciais;
- Nas linhas próprias não é exigida a apresentação de projeto econômico-financeiro.



Itens Financiáveis:

- Projetos e Estudos;
- Obras Civis, Reformas e Instalações;
- Máquinas e Equipamentos (incluindo fretes e montagens);
- Móveis, Utensílios e Acessórios;
- Veículos (para fins empresariais);
- Ativos Intangíveis (ex.: treinamentos, part. em feiras, certificações, consultorias, franquias, seguros etc.);
- Capital de Giro.



Linhas de Financiamento:

- *Mais* Investimento;
- *Mais* Giro;
- *Mais* Empreendedor Individual;
- *Mais* Turismo / Tecnologia / PQF-IEL;
- Antecipação de Recebíveis (em implantação);
- Crédito Produtivo;
- FCO Empresarial;
- BNDES / FINAME;
- Funmineral;



Linhas de Financiamento:

- *Mais* Taxi;
- *Mais* Mototaxi;
- *Mais* Feirante;
- *Mais* Transporte Escolar.



GOIÁS FOMENTO - MAIS

Setor	PG F	Limite	Prazo Total	Carência	Juros Juros c/ Bônus
Comércio / Serviços	80%	R\$ 250 mil	60 meses	24 meses	1,65% a.m. 1,49% a.m.
Indústria	90%	R\$ 250 mil	60 meses	24 meses	1,65% a.m. 1,49% a.m.
Preferencial/ Turismo e outras L.	100%	R\$ 250 mil	60 meses	24 meses	1,55% a.m. 1,40% a.m.
E. *Capital de Giro associado ao Investimento de até R\$10.000,00.					
Empreendedor Individual	100%	R\$ 20 mil*	36 meses	6 meses	1,65% a.m. 1,49% a.m.

Os juros podem chegar a 7% a.m. com taxa pós-fixada. Juros c/ bônus = 1,40% a.m. 11,48% a.a. (=1,40% a.m.)



GOIÁS FOMENTO - MAIS INVESTIMENTO

- Taxas menores para empreendimentos localizados nas regiões Norte e Nordeste do Estado;
- O financiamento de capital de giro associado pode chegar a até 50% dos investimentos fixos financiados;
- O prazo para pagamento e a taxa de juros do capital de giro associado acompanham os deferidos para os investimentos fixos;
- O crédito para investimento é liberado ao fornecedor.



GOIÁS FOMENTO - MAIS GIRO

Setores	Limite	Prazo	Carência	Juros Juros c/ Bônus
Comércio / Serviços	R\$ 100 mil	24 meses	3 meses	1,98% a.m. 1,78% a.m.
Indústria	R\$ 100 mil	24 meses	3 meses	1,98% a.m. 1,78% a.m.
Preferenci al / Turismo e outras L. E.	R\$ 200 mil	36 meses	6 meses	1,86% a.m. 1,67% a.m.
Emp. Individ. Qualquer Segmento	R\$ 10 mil	24 meses	3 meses	1,65% a.m. 1,49% a.m.



GOIÁS FOMENTO - MAIS GIRO

- Taxas menores para empreendimentos localizados nas regiões Norte e Nordeste do Estado;
- O crédito é liberado na conta-corrente do cliente.



INVESTIMENTO E GIRO - LIMITES

ESPECIAIS

- Linhas de crédito com as mesmas condições das linhas regulares para investimento e giro, porém com limite especial de **R\$ 1 milhão**, podendo ser acessadas por empresas que tenham no mínimo 3 anos de constituição e funcionamento e que seja geradoras de pelo menos 10 empregos diretos. Obrigatória, também, a constituição de garantia real.

GOIÁS FOMENTO – Antecipação de Recebíveis

- Descontos de Cheques Pré-Datados
- Taxa de Juros: 1,69% a.m.
- Limite (saldo devedor): R\$ 200 mil
- Beneficiários: Clientes Preferenciais

Após Projeto Piloto:

- Clientes Novos;
- Duplicatas;
- Cartão de Crédito.



CRÉDITO PRODUTIVO

Linhas	Limite	Prazo	Carência	Juros J. c/ Bônus
CPR ME	R\$ 16 mil	24 meses	3 meses	0,62% a.m. 0,50% a.m.
CPR EPP	R\$ 16 mil	24 meses	3 meses	0,75% a.m. 0,60% a.m.
CPR E.I.	R\$ 8 mil	24 meses	3 meses	0,62% a.m. 0,50% a.m.

Obs.: Necessário Curso de Capacitação ministrado pela SIC
O crédito é liberado somente ao fornecedor, mediante
apresentação de N.F.



F C O

(Fundo Constitucional de Financiamento do Centro-Oeste)

Porte	Part · FC O	Limite	Praz o	Carênc ia	Juros J. c/ Bônus
Empreendedor ou Individual	100 %	R\$ 15 mil	5 anos	1 ano	6,75% a.a. 5,74% a.a.
Microempres a	100 %	R\$ 2 milhões	12 anos	3 anos	6,75% a.a. 5,74% a.a.
Pequena Empresa	100 %	R\$ 2 milhões	12 anos	3 anos	8,25% a.a. 7,01% a.a.



FCO

(Fundo Constitucional de Financiamento do Centro-Oeste)

O prazo máximo para pagamento de capital de giro associado é de 03 anos, com até 01 ano de carência, podendo ser financiado até o equivalente a 30% dos investimentos fixos financiados.

Necessária a apresentação de Carta-Consulta (nos casos de pleitos de financiamento acima de R\$ 200 mil), Projeto de Viabilidade Econômico-Financeira e Licenciamento Ambiental.

Prazos máximos diferenciados para o Setor do Turismo – Meios de Hospedagem e para Infraestrutura Econômica (transporte rodoviário – estradas vicinais e coletoras; armazenagem – unidades de armazenagem coletora, intermediária e terminal; abastecimento de água; esgotamento sanitário; usinas de compostagem/aterros sanitários; atividades integradas de logística de armazenagem, transporte, comunicação e energia);

Financiamento de caminhões limitado a 6 anos de prazo total e 2 anos de carência máxima;

Recursos limitados para os setores de Comércio e Serviços.



FCO

(Fundo Constitucional de Financiamento do Centro-Oeste)

Aquisição de Insumos e Matéria-Prima e Formação de Estoques para Vendas:

Porte	Limite	Prazo	Carênci a	Juros J. c/ Bônus
Empreendedor or Individual	R\$ 15 mil	24 meses	6 meses	6,75% a.a. 5,74% a.a.
Microempres a	R\$ 90 mil	24 meses	6 meses	6,75% a.a. 5,74% a.a.
Pequena Empresa	R\$ 270 mil	24 meses	6 meses	8,25% a.a. 7,01% a.a.



BNDES / FINAME



Linha	Part. BNDES	Limite	Prazo	Carência	Juros
BNDES Automático	90%	R\$ 2 milhões	10 anos	2 anos	TJPL+4,9% a.a.
PSI	90%	R\$ 2 milhões	10 anos	2 anos	6,50% a.a.
PROGERE transformação.	100%	R\$ 2 milhões*	2 anos	1 ano	TJLP+8% a.a.

* Limitado a 20% da ROB do último exercício.

Atende somente indústrias de

Necessária a apresentação de Projeto de Viabilidade Econômico-Financeira e

Licenciamento Ambiental; Máquinas e Equipamentos devem ser credenciados.

A GoiásFomento opera com micro, pequenas e médias empresas; boa alternativa para o setor de comércio e serviços, que contam com recursos limitados no FCO.



FUNMINERAL

Linha	Limite	Prazo	Carência	Juros J. c/ Bônus
Mineração / Implantaçã o	R\$ 1,5 milhão	84 meses	24 meses	0,66% a.m. 0,50% a.m.
Expansão / Agreg. Valor	R\$ 1 milhão	84 meses	24 meses	0,66% a.m. 0,50% a.m.
Pesq. Mineral Rec. Ambiental	R\$ 100 mil	84 meses	24 meses	0,66% a.m. 0,50% a.m.
Artesanato Mineral - PJ	R\$ 30 mil	48 meses	8 meses	0,66% a.m. 0,50% a.m.
Artesanato	R\$ 10 mil	48	8 meses	0,66% a.m.



MAIS TAXI / MOTOTAXI / FEIRANTE / T.E.

Beneficiário	PG F	Limite	Prazo Total	Carência	Juros Juros c/ Bônus
Taxi	100 %	R\$ 50 mil	60 meses	3 meses	1,53% a.m. 1,30% a.m.
Mototaxi	100 %	R\$ 10 mil	60 meses	3 meses	1,53% a.m. 1,30% a.m.
Feirante	100 %	R\$ 50 mil	60 meses	3 meses	1,53% a.m. 1,30% a.m.
Transporte Escolar	80 %	R\$ 70 mil	60 meses	3 meses	1,53% a.m. 1,30% a.m.



Programa PRODUIZIR

(Incentivo Fiscal)

- ✓ Indústrias;
- ✓ Redução de 73% ou 90% do ICMS a recolher até 31/12/2020;
- ✓ Amortização do saldo devedor por meio do cumprimento de fatores de desconto de caráter sócio-econômico;
- ✓ SIC/CD PRODUIZIR – Aprovação; GoiásFomento – Contratação; SEFAZ – TARE.



Opções de Garantias

- Avais dos sócios (renda externa / patrimônio);
- Avais de terceiros com renda ou patrimônio;
- Garantias Reais (penhor cedular / hipoteca) na razão de 125% ou 130% do financiamento;
- Aval solidário;
- Possibilidade de *mix* de garantias.

Futuro próximo:

- FGO (Fundo de Garantia de Operações);
- FGI (Fundo Garantidor para Investimentos);
- Possibilidade de criação de uma SGC.



Fluxo Operacional

1. Atendimento com orientações, elucidações de dúvidas e repasse de lista de documentos necessários e fichas de cadastro / proposta de negócios (sede da GoiásFomento ou do Parceiro);
2. Recepção dos documentos, verificação de inexistência de restrições cadastrais e montagem do processo;
3. Análise e deliberação acerca do pleito, com possibilidade de visita técnica por analista de crédito da GoiásFomento;
4. Contratação;
5. Liberação do crédito.





GoiásFomento



AGÊNCIA DE FOMENTO DE GOIÁS S/A

Av. Goiás nº 91 – Centro – Goiânia – Go

Fone: (62) 3216-4900

atendimento@fomento.goias.gov.br

www.fomento.goias.gov.br

Álvaro Fonseca

Diretor de Operações

alvaro.fonseca@fomento.goias.gov.br

(62) 3216-4979